

KURZE TRANSPORTWEGE FÜR FRISCHE PFLANZEN

Von unseren 2 Standorten in Bayerisch-Schwaben versorgen wir Sie mit frischem Pflanzgut.

Mit unserem eigenen Fuhrpark beliefern wir Sie termingerecht mit frischen Forstpflanzen und Forstmaterial.

Kleine Mengen schicken wir Ihnen per DHL-Paket oder Spedition zum gewünschten Termin direkt zu Ihnen nach Hause oder auf den Hof. Zeit- und kostengünstig kommen so Ihre Haage-Pflanzen zu Ihnen.

IHR WEG ZU UNS

Sie finden uns in unserem Hauptbetrieb in Leipheim und unserem Zweigbetrieb in Falkenberg (Langerringen).

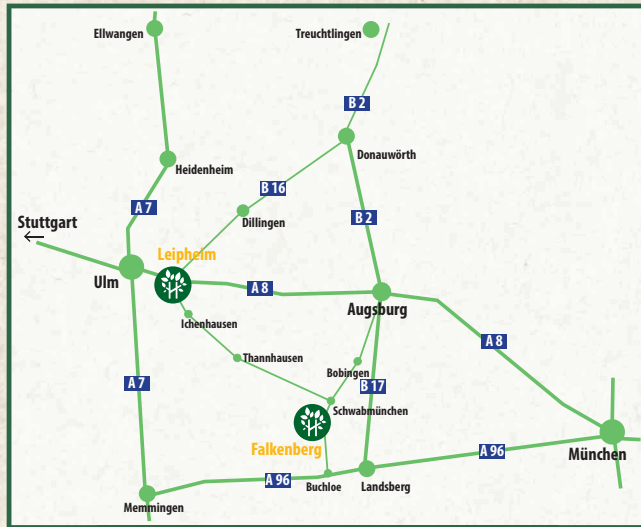

HAUPTBETRIEB LEIPHEIM

Grüner Weg 2
89340 Leipheim
Tel. 08221/ 27960
baumschulen@haage.de

ZWEIGBETRIEB FALKENBERG

Falkenberg 2
86853 Langerringen
Tel. 08232 / 4664
westerringen@haage.de

ÖFFNUNGSZEITEN FORSTPFLANZENAUSGABE WÄHREND DER PFLANZMONATE

Montag bis Freitag 8 - 12 & 13 - 16:30 Uhr und
Samstag 8 - 12 Uhr

UNSERE BÜROZEITEN

Montag bis Freitag 8 - 12 & 13 - 16:30 Uhr

   [HAAGE.DE](https://www.haage.de)



HAAGE
BAUMSCHULEN

**BITTE
BEACHTEN SIE:
ABGABE VON
FORSTPFLANZEN
NUR BUNDWEISE
MÖGLICH.**

AB HERBST 2025

**FORSTPFLANZEN
PREISLISTE**

**INKLUSIVE
FORSTZUBEHÖR**

WIR SIND FÜR SIE DA:



JOSEF LAUTER

Leitung Forstpflanzen
Betriebsleiter Falkenberg
Tel. 08232/46 64
josef.lauter@haage.de



CHRISTINE LAUTER

Dipl.-Ing. (FH) Gartenbau
Betrieb Falkenberg
Forstpflanzen-Verkauf
Tel. 08232/46 64
christine.lauter@haage.de



MONIKA HARTNER

Bilanzbuchhalterin
Finanzbuchhaltung,
Personalwesen
Tel. 082 21/ 27 96-39
monika.hartner@haage.de



CHRISTINE BÖCK

Dipl.-Ing. (FH) Gartenbau
Projektmanagement,
Verkauf, Einkauf
Tel. 082 21/ 27 96-37
christine.boeck@haage.de



JOHANNES MAURER

Gärtnermeister
Leitung Produktion
Tel. 082 21/ 27 96-0
johannes.maurer@haage.de



CHRISTINA SCHENKING

Gärtnermeisterin
Leitung Versand
Tel. 082 21/ 27 96-0
christina.schenking@haage.de



DR. KRISTINA HAAGE

Geschäftsführerin
Diplom-Biologin
Tel. 08221/ 2796-11
kristina.haage@haage.de



JULIA HAAGE

Diplom-Kauffrau
Geschäftsleitung
Tel. 082 21/ 27 96-17
julia.haage@haage.de



HERMANN HAAGE

Geschäftsleitung
Dipl.-Ing. Gartenbau
Tel. 08221/ 2796-12
hermann.haage@haage.de



KARIN HAAGE

Geschäftsleitung
Tel. 08221/ 2796-12
karin.haage@haage.de

WIR SUCHEN DICH!

AUSZUBILDENDE GÄRTNER*IN FACHRICHTUNG BAUMSCHULE

Das zeichnet Dich aus:
Du bist gerne draußen in
der Natur? Du bist hand-
werklich geschickt? Du
hast Interesse an Deiner
Umwelt? Technik findest Du
spannend? Du hast Freude
daran im Team zu sein?
Bewirb Dich jetzt.

Wir freuen uns auf Dich!



HIER GIBT'S INFOS
ZUR AUSBILDUNG:

HAAGE-QUALITÄTSFORSTPFLANZEN

Liebe Waldbesitzerin, lieber Waldbesitzer,

bereits in der 5. Generation kultivieren wir unsere
Qualitätspflanzen an den Haage-Standorten in Leipheim und
Falkenberg (Langerringen) mit großer Leidenschaft für Ihre
Wälder.

Auf heimischen Böden mit modernen Anbau- und Anzucht-
methoden sorgen wir für die besten Voraussetzungen für
die Entwicklung Ihres Waldbestandes. Niederschläge im
Wechsel mit Sonnentagen bei nicht allzu hohen
Temperaturen sind optimal für die Anzucht Ihrer Pflanzen.
Bayerisch-Schwaben ist deshalb mit seinen ausgeglichenen
klimatischen Bedingungen ideal für kräftige, stufige
Forstpflanzen.

Dabei wollen wir Ihnen jederzeit Qualität und den
besonderen Haage-Service bieten.

Mit unserem Dienstleistungsversprechen von der Beratung
durch unsere Forstfachleute über eine effiziente und
schonende Logistik bis zur Pflanzung nach Ihren Vorgaben,
haben wir letztendlich nur eines vor Augen: Ihre vollste
Zufriedenheit.

Erleben Sie unsere Leidenschaft für Pflanzen:
Besuchen Sie uns an einem unserer Standorte.

Wir freuen uns auf Sie!

Ihre Familie Haage und das Team der Baumschule Haage



von links nach rechts:
Julia, Karin, Hermann und
Kristina Haage



FAMILIENBETRIEB MIT TRADITION

- Über 125 Jahre Erfahrung in der 5. Generation
- Robuste, widerstandsfähige Forstpflanzen aus heimischer Eigenproduktion auf 470 und 600 Meter ü. NN
- Umweltfreundliche Anzuchtmethoden
- Beste Bewurzelung durch sandige Lehmböden und wurzelgerechte Pflanzen
- Forstpflanzen aus kontrollierten und überprüfbaren Saatgutherkünften (ZüF)
- Container-Pflanzen für Extremstandorte
- Umfangreiches Wildsträuchersortiment aus gebietsheimischem Saatgut für Waldrand, Feld & Flur
- Viel Liebe für unsere Pflanzen



WIR FORSTEN FÜR SIE AUF

Hohlspatenpflanzungen, Bohrlochpflanzungen, Maschinenpflanzungen, Zaunbau bei Erstaufforstungen übernehmen wir gerne für Sie.

Lohnanzuchten sind ebenfalls für uns selbstverständlich. Wir freuen uns auf Ihre Anfrage.

HAAGE-FORSTPFLANZENKATALOG

In unserem Forstpflanzenkatalog haben wir alles Wissenswerte zusammengestellt.

Als Ergänzung zu dieser Preisliste beinhaltet unser Katalog einen Forstpflanzen-Ratgeber mit vielen Profi-Tipps, alle Herkunftsgebietskarten der Forstpflanzen sowie ausführliche Beschreibungen mit lehrreichen Bildern der Forstpflanzen und Landschaftsgehölze.

Bestellen Sie Ihr Exemplar direkt hier:

[HAAGE.DE/FORSTBAUMSCHULE](https://www.haage.de/forstbaumschule)



WIR LIEFERN IHNEN ALLES AUS EINER HAND

Neben unserem umfangreichen Forstpflanzenassortiment beliefern wir Sie mit Landschaftsgehölzen, Obstbäumen, Blütensträuchern, Beerensträucher bis hin zu Stauden zur Haus- und Hofbegrünung.

Alleebäume, Heckenpflanzen, Wildsträucher, natürlich auch autochthon (gebietsheimisch) aus eigener Produktion für öffentliche Flächen und private Gärten.

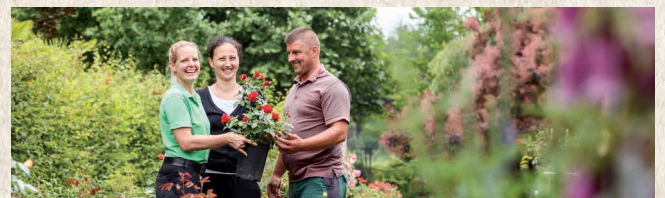
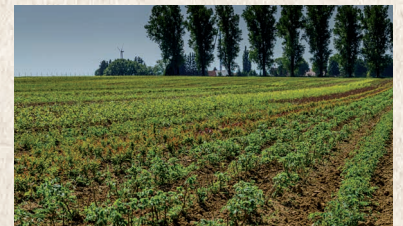

IHR FORSTPFLANZENEINKAUF MIT FÖRDERMASSNAHME



Liebe Waldbesitzerin, lieber Waldbesitzer,

wir sind Ihr Partner um Ihnen die passenden Pflanzen mit den korrekten Herkünften, Mengen und Qualitäten für Ihren Wald bereitzustellen.

Uns ist es besonders wichtig, dass Sie mit uns sprechen und uns beim Einkauf alle relevanten Eckdaten Ihrer Fördermaßnahme mitteilen, um Ihnen einen korrekten Lieferschein ausstellen zu können.

Wir sind für Sie da und freuen uns, Sie mit frischen Pflanzen zu versorgen.

Ihr Haage-Team



SIE TEILEN UNS MIT: „ES IST EINE FÖRDERMASSNAHME.“

Bringen Sie bei Ihrer Pflanzenabholung - auch ohne Voranmeldung - die Unterlagen zur jeweiligen Fördermaßnahme mit und legen den Arbeits- und Kulturplan vor Ihrem Einkauf beim zuständigen Verkäufer vor.

SIE LEGEN UNS DEN ARBEITS- & KULTURPLAN VOR.

Bestellungen von Forstpflanzen, die für Ihre staatliche Fördermaßnahme vorgesehen sind, können wir nur nach Vorlage des waldbaulichen Arbeits- und Kulturplans bearbeiten. So können wir gewährleisten, dass Sie die passenden Pflanzen erhalten.



SIE ÜBERPRÜFEN DIREKT BEIM ERHALT DER PFLANZEN IHREN LIEFERSCHEIN AUF RICHTIGKEIT ALLER ANGABEN.

Mengen, Herkunftsgebiete und Leistungsempfänger sind korrekt. Besonders wichtig ist, dass bei Vorlage des Lieferscheins bzw. der Rechnung Ihres Einkaufes beim zuständigen AELF der Leistungsempfänger dem Antragsteller entsprechen muss.



SPÄTERE ÄNDERUNGEN SIND NICHT MÖGLICH.

Nachträgliche Änderungen des Vorgangs sind auf Grund der Rückverfolgbarkeit der Pflanzen und unserer damit verbundenen Dokumentationspflicht nicht möglich.



LAUBGEHÖLZE

ZÜF-ZERTIFIZIERT

Alter	Höhe in cm	€ / 100 St.		€ / 1000 St.	
		ab 50 St.	ab 500 St.	ab 50 St.	ab 500 St.

Acer campestre | Feldahorn

1+1	30-50	226,00			
1+1	50-80	272,00			
1+2	80-120	318,00			

Acer platanoides | Spitzahorn

1+1	30-50	162,00	1.300,00	182,00	1.460,00
1+1, 1+2	50-80	202,00	1.620,00	226,00	1.810,00
1+1, 1+2	80-120	251,00	2.010,00	279,00	2.240,00
1+1, 1+2	120-150	310,00	2.480,00	344,00	2.760,00
1+2	150-180	335,00	2.680,00	375,00	3.000,00
1+2	180-220	375,00	3.000,00	420,00	3.360,00

Acer pseudoplatanus | Bergahorn

1+1	30-50	154,00	1.240,00	172,00	1.380,00
1+1, 1+2	50-80	192,00	1.540,00	214,00	1.720,00
1+1, 1+2	80-120	238,00	1.910,00	265,00	2.120,00
1+1, 1+2	120-150	294,00	2.360,00	326,00	2.610,00
1+2	150-180	318,00	2.550,00	355,00	2.840,00
1+2	180-220	365,00	2.920,00	405,00	3.240,00

Aesculus hippocastanum | Roßkastanie

1+0	30-50	138,00			
1+2	30-50	265,00			
1+2	50-80	318,00			
1+3	80-120	375,00			

Alnus glutinosa | Schwarz- bzw. Roterle

Alnus incana | Weißerle

1+1	30-50	119,00	955,00	134,00	1.080,00
1+1	50-80	154,00	1.240,00	172,00	1.380,00
1+1	80-120	192,00	1.540,00	214,00	1.720,00
1+1, 1+2	120-150	232,00	1.860,00	258,00	2.070,00
1+1, 1+2	150-180	272,00	2.180,00	302,00	2.420,00
1+2	180-220	302,00	2.420,00	335,00	2.680,00

Betula pendula | Sandbirke

Betula pubescens | Moorbirke

1+1	30-50	119,00	955,00	134,00	1.080,00
1+1, 1+2	50-80	154,00	1.240,00	172,00	1.380,00
1+2	80-120	192,00	1.540,00	214,00	1.720,00
1+2	120-150	232,00	1.860,00	258,00	2.070,00
1+2	150-180	272,00	2.180,00	302,00	2.420,00

LAUBGEHÖLZE

ZÜF-ZERTIFIZIERT

Alter	Höhe in cm	€/100 St.	€/1000 St.	€/100 St.	€/1000 St.
		ab 50 St.	ab 500 St.	ab 50 St.	ab 500 St.
Carpinus betulus Hainbuche, Weißbuche					
2+0 #	30-50	122,00	980,00	138,00	1.110,00
2+0 #	50-80	162,00	1.300,00	182,00	1.460,00
2+0 #	80-120	208,00	1.670,00	232,00	1.860,00
1+1, 1+2	30-50	172,00	1.380,00	192,00	1.540,00
1+2	50-80	220,00	1.760,00	244,00	1.960,00
1+2	80-120	265,00	2.120,00	294,00	2.360,00
1+2	120-150	335,00	2.680,00	375,00	3.000,00
1+2	150-180	375,00	3.000,00	420,00	3.360,00

Castanea sativa | Esskastanie

1+2/1+1	30-50	265,00	2.120,00	294,00	2.360,00
1+2/1+1	50-80	318,00	2.550,00	355,00	2.840,00
1+3/1+2	80-120	450,00	3.600,00	510,00	4.080,00
1+3	120-150	480,00	3.840,00	540,00	4.320,00

Fagus sylvatica | Rotbuche

2+0 #	30-50	134,00	1.080,00	150,00	1.200,00
2+0 #	50-80	187,00	1.500,00	208,00	1.670,00
2+0 #	80-120	232,00	1.860,00	258,00	2.070,00
1+2	30-50	172,00	1.380,00	192,00	1.540,00
1+2	50-80	214,00	1.720,00	238,00	1.910,00
1+2	80-120	258,00	2.070,00	286,00	2.290,00
1+2, 1+3	120-150	365,00	2.920,00	405,00	3.240,00

Fraxinus excelsior | Esche

Wir raten auf Grund des Eschentriebsterbens von einer Pflanzung ab.

Juglans nigra | Schwarznuß

Juglans regia | Walnuß

1+1	30-50	420,00			
1+1	50-80	525,00			
1+2	80-120	640,00			

Populus tremula | Zitter-Pappel

Populus nigra | Schwarz-Pappel

1+1	50-80	318,00			
1+1	80-120	375,00			

Prunus avium | Wildkirsche

1+0	30-50	107,00	860,00	119,00	955,00
1+1	30-50	177,00	1.420,00	197,00	1.580,00
1+1	50-80	232,00	1.860,00	258,00	2.070,00
1+1	80-120	286,00	2.290,00	318,00	2.550,00
1+1, 1+2	120-150	344,00	2.760,00	385,00	3.080,00
1+2	150-180	385,00	3.080,00	435,00	3.480,00

LAUBGEHÖLZE

ZÜF-ZERTIFIZIERT

Alter	Höhe in cm	€/100 St.	€/1000 St.	€/100 St.	€/1000 St.
		ab 50 St.	ab 500 St.	ab 50 St.	ab 500 St.
Quercus petraea Traubeneiche					
2+0#	30-50	182,00	1.460,00	202,00	1.620,00
2+0#	50-80	220,00	1.760,00	244,00	1.960,00
2+0#	80-120	265,00	2.120,00	294,00	2.360,00
1+1, 1+2	30-50	220,00	1.760,00	244,00	1.960,00
1+2	50-80	265,00	2.120,00	294,00	2.360,00
1+2, 1+3	80-120	302,00	2.420,00	335,00	2.680,00
1+3	120-150	375,00	3.000,00	420,00	3.360,00

Quercus robur | Stieleiche

Quercus rubra | Roteiche

2+0#	30-50	154,00	1.240,00	172,00	1.380,00
2+0#	50-80	197,00	1.580,00	220,00	1.760,00
2+0#	80-120	244,00	1.960,00	272,00	2.180,00
1+1, 1+2	30-50	197,00	1.580,00	220,00	1.760,00
1+2	50-80	244,00	1.960,00	272,00	2.180,00
1+2, 1+3	80-120	294,00	2.360,00	326,00	2.610,00
1+3	120-150	375,00	3.000,00	420,00	3.360,00

Robinia pseudoacacia | Robinie

1+0	30-50	77,00		86,00	
1+0	50-80	96,00		107,00	
1+1	50-80	187,00		208,00	
1+1	80-120	251,00		279,00	
1+1	120-150	279,00		310,00	
1+1	150-180	310,00		344,00	

Sorbus aria | Mehlbeere

Sorbus intermedia | Nordische Vogelbeere

1+2	30-50	258,00			
1+2	50-80	302,00			
1+2	80-120	365,00			

Sorbus aucuparia | Eberesche

1+1	50-80	272,00			
1+1	80-120	318,00			
1+2	120-150	385,00			

Sorbus domestica | Speierling

1+1,1+2	30-50	640,00		570,00	
1+1,1+2	50-80	780,00		700,00	
1+1,1+2	80-120	910,00		700,00	
Topfballen	30-50	780,00		710,00	
Topfballen	50-80	920,00		840,00	

LAUBGEHÖLZE

Alter	Höhe in cm	ZÜF-ZERTIFIZIERT			
		€/100 St. ab 50 St.	€/1000 St. ab 500 St.	€/100 St. ab 50 St.	€/1000 St. ab 500 St.
Sorbus torminalis Elsbeere					
1+1,1+2	30-50	570,00	4.560,00	640,00	5.120,00
1+1,1+2	50-80	700,00	5.600,00	780,00	6.240,00
1+1,1+2	80-120	800,00	6.400,00	910,00	7.280,00
Topfballen	30-50	710,00		752,00	
Topfballen	50-80	840,00		890,00	

Tilia cordata Winterlinde					
2+0#	30-50	154,00	1.240,00	172,00	1.380,00
2+0#	50-80	192,00	1.540,00	214,00	1.720,00
1+1, 1+2	30-50	192,00	1.540,00	214,00	1.720,00
1+1, 1+2	50-80	238,00	1.910,00	265,00	2.120,00
1+2	80-120	294,00	2.360,00	326,00	2.610,00
1+2	120-150	365,00	2.920,00	405,00	3.240,00

Tilia platyphyllos Sommerlinde					
2+0#	30-50	187,00	1.500,00	208,00	1.670,00
2+0#	50-80	232,00	1.860,00	258,00	2.070,00
1+1, 1+2	30-50	220,00	1.760,00	244,00	1.960,00
1+1, 1+2	50-80	272,00	2.180,00	302,00	2.420,00
1+2	80-120	335,00	2.680,00	375,00	3.000,00
1+2	120-150	395,00	3.160,00	450,00	3.600,00

Ulmus carpinifolia Feldulme					
Ulmus glabra Bergulme					
Ulmus laevis Flatterulme					
1+1	50-80	294,00	2.360,00	326,00	2.610,00
1+2	80-120	344,00	2.760,00	385,00	3.080,00
1+2	120-150	420,00	3.360,00	480,00	3.840,00
1+2	150-180	525,00	4.200,00	585,00	4.680,00

Wir bitten um Ihre Anfrage für Preise weiterer Pflanzenarten.

Wir bieten Ihnen ein breites Sortiment von Klimabäumen und Spezialitäten (z.B. Tulpenbäume, Mammutbäume u.v.m.) an.

BESTELLUNG ZÜF-ZERTIFIZIERTER PFLANZEN:

Geben Sie unbedingt bei der Bestellung an, falls Sie ZüF-zertifizierte Pflanzen möchten.

Eine nachträgliche Zertifizierung von bereits gelieferten Pflanzen ist systembedingt nicht möglich. Für kleinere Lieferpartien bis max. 100 Pflanzen pro zertifizierter Baumart ist laut Förderrichtlinie kein Einzelzertifikat notwendig.



NADELGEHÖLZE

Alter	Höhe in cm	ZÜF-ZERTIFIZIERT			
		€/100 St. ab 50 St.	€/1000 St. ab 500 St.	€/100 St. ab 50 St.	€/1000 St. ab 500 St.
Abies alba Weißtanne					
2+2	15-30	172,00	1.380,00	192,00	1.540,00
2+2	20-40	197,00	1.580,00	220,00	1.760,00
2+3	25-50	226,00	1.810,00	251,00	2.010,00
2+3	30-60	251,00	2.010,00	279,00	2.240,00
mit Topfballen (Tb) auf Anfrage					

Abies grandis Große Küstentanne					
1+1, 2+1		172,00	1.380,00	192,00	1.540,00
2+2#		214,00	1.720,00	238,00	1.910,00

Abies nordmanniana Nordmantanne					
2+2		208,00	1.670,00		
2+3		294,00	2.360,00		

Larix decidua (europaea) Europäische Lärche					
Larix kaempferi Japanische Lärche					
1+1	30-50	130,00	1.040,00	146,00	1.170,00
1+2	50-80	162,00	1.300,00	182,00	1.460,00
1+2	80-120	182,00	1.460,00	202,00	1.620,00
1+2	120-150	220,00	1.760,00	244,00	1.960,00
mit Topfballen (Tb) auf Anfrage					

Larix eurolepis Hybrid-Lärche					
1+1	30-50	202,00	1.620,00		
1+2	50-80	214,00	1.720,00		
mit Topfballen (Tb) auf Anfrage					

Picea abies Fichte, Rotfichte					
2+2	20-40	77,00	620,00	86,00	690,00
2+2	25-50	81,00	650,00	91,00	730,00
2+2	30-60	96,00	770,00	107,00	860,00
2+2	40-70	110,00	880,00	122,00	980,00
2+3, 2+2	50-80	126,00	1.010,00	142,00	1.140,00
2+3	70-90	150,00	1.200,00	167,00	1.340,00
2+3	80-100	182,00	1.460,00	202,00	1.620,00

Picea omorika Serbische Fichte					
2+2	25-50	202,00			
2+2	30-60	238,00			

Picea pungens 'Glauca' Blaufichte					
2+2	20-40	116,00	930,00		

NADELGEHÖLZE

Alter	Höhe in cm	ZÜF-ZERTIFIZIERT			
		€/100 St. ab 50 St.	€/1000 St. ab 500 St.	€/100 St. ab 50 St.	€/1000 St. ab 500 St.
Picea sitchensis Sitkafichte					
2+2	25-50	96,00	770,00	107,00	860,00
2+2	30-60	110,00	880,00	122,00	980,00
2+2	40-70	138,00	1.110,00	154,00	1.240,00
2+2	50-80	154,00	1.240,00	172,00	1.380,00

Pinus mugo | Bergkiefer, Latsche
Pinus mugo mughus | Krummholzkiefer
Pinus strobus | Weymouthskiefer

2+1	130,00
2+2	177,00

Pinus nigra | Schwarzkiefer

1+1	86,00	690,00	96,00	770,00
1+2	122,00	980,00	138,00	1.110,00

Pinus sylvestris | Kiefer

1+1	81,00	650,00	91,00	730,00
1+2	116,00	930,00	130,00	1.040,00

Pseudotsuga menziesii viridis | Grüne Douglasie

1+1, 1+2, 2+1	20-40	146,00	1.170,00	162,00	1.300,00
1+2, 2+1	25-50	172,00	1.380,00	192,00	1.540,00
1+2, 2+1	30-60	187,00	1.500,00	208,00	1.670,00
2+2, 2+3	30-60	187,00	1.500,00	208,00	1.670,00
2+2	40-70	202,00	1.620,00	226,00	1.810,00
2+2	50-80	214,00	1.720,00	238,00	1.910,00
2+2	80-100	238,00	1.910,00	265,00	2.120,00
Topfballen	20-40	326,00	2.610,00	344,00	2.760,00
Topfballen	25-50	344,00	2.760,00	365,00	2.920,00
Topfballen	30-60	365,00	2.920,00	385,00	3.080,00

Taxus baccata | Eibe

2+2	12-18	286,00
2+3	18-24	395,00

Thuja occidentalis | Lebensbaum

auf Anfrage

HIER GEHTS ZUM
FORSTRATGEBER:



ZEICHENERKLÄRUNG

2j.	2+0 / 3+0	=	2 bzw. 3-jährige Sämlinge
2j.	v. 1+1	=	2-jährig verpflanzte Sämlinge
3j.	v. 1+2, 2+1	=	3-jährig verpflanzte Sämlinge
4j.	v. 1+3, 2+2 / 2+3	=	4 bzw. 5-jährig verpflanzte Sämlinge
#		=	unterschnitten
Tb		=	Pflanzen mit Topfballen

FORSTZUBEHÖR FÜR PFLANZUNG & PFLEGE

Wir bieten Ihnen eine umfassende Auswahl an Produkten zur Unterstützung bei der Pflanzung und zum Schutz Ihrer Forstkulturen.

Für hier nicht aufgeführtes Zubehör, wie z. B. Z-Profile oder Eichenpfähle, sowie größere Mengen bitten wir um Ihre Anfrage.

Bitte beachten Sie, dass es saisonbedingt und auf Grund der aktuellen Rohstoffknappheit zu längeren Lieferzeiten und Preisanpassungen bis zur Auslieferung beim Forstzubehör kommen kann.



FRISCHHALTE-PFLANZSACK

Schützt Ihre Pflanzen beim Transport und bei der Pflanzung vor dem Austrocknen.
silber 80x120 cm



HOHLSPATEN

Für Hohlspatenpflanzung auf leichten, mittleren und schweren Böden. Spatenblatt aus hartem Stahl, Spatenstiel und Feder in verstärkter Ausführung aus Esche
Blattgröße 38x17cm, Länge gesamt 117cm

ERSATZSTIEL FÜR HOHLSPATEN

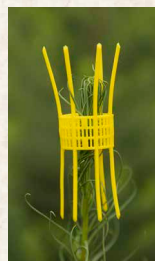

TERMINALSCHUTZKLAMMER

Mechanischer ganzjähriger Verbisschutz aus UV-beständigem Kunststoff.

GELB, ORANGE

25 Stück pro Gebinde, VE 1.000 Stück

BLAU

25 Stück pro Gebinde, VE 1.000 Stück



FEGESCHUTZKLEMMEN

Metallklemme mit perforiertem Rücken. Klemmen biegen sich mit dem Sproßwachstum und fallen ab wenn sie ihre Funktion erfüllt haben. Länge ca. 8 cm
25 Stück pro Gebinde, VE 1.000 Stück

FORSTZUBEHÖR FÜR PFLANZUNG & PFLEGE

WUCHS- UND SCHUTZHÜLLEN bieten Schutz gegen Tiere, Verbiss- und Schälschaden, beschleunigen das Höhenwachstum und schützen vor Konkurrenzflora.

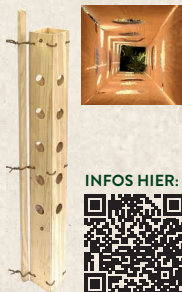

MK-HÜLLE AUS HOLZ

Der plastikfreie Einzelschutz aus regionalem Holz. Vier gelochte Lamellen mit Rebendraht verbunden sorgen für einfachste Montage ohne Werkzeug am Akazienstab. Enormer Lichteinfluss, für Laub- & Nadelholz geeignet. Regional produziert im Familienbetrieb.

STANDARD 10 x 10 x 120 cm VE 5 Stück
BREIT 13 x 13 x 120 cm VE 5 Stück
XXL 13 x 13 x 180 cm VE 5 Stück

INFOS HIER:



WUCHSHÜLLE MICROVENT

Viereckige Wuchshülle aus stabilem Material mit Ventilationsöffnungen, einfache Montage an einem Akazienstab.

Höhe 120 cm

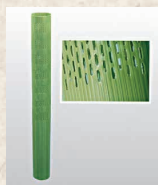

FORTE TUBE MAKROVENT (RUND)

Im oberen Bereich grob geschlitzte Wuchshülle für eine optimierte Belüftung an klimatisch extremen Standorten z.B. Südhänge

Höhe 120 cm



BAUMSCHUTZGITTERHÜLLE

Feinmaschige und stabile Gitterhülle aus Kunststoff als Einzelschutz von Laub- und Nadelholz. Einfache Befestigung an zwei Stäben durch Draht oder Kabelbinder.

Höhe 120 cm, Durchmesser 30 cm

VE 25 Stück

100m-Rolle



AKAZIENSTAB

Dauerhafte Befestigung für Einzelschutzmaßnahmen, Wuchs-/Baumschutzgitterhüllen
Höhe 150 cm, 2,2x2,2cm, angespitzt, gebündelt
VE 25 Stück

FORSTZUBEHÖR FÜR PFLANZUNG & PFLEGE



TONKINSTAB / BAMBUSSTAB

Zum Ausstecken der Pflanzen bei der Pflanzung und zum Markieren der Pflanzen für spätere Pflegearbeiten

Höhe 120 cm



WILD- UND FEGESCHUTZSPIRALE

Beständiger und sicherer Schutz aus grünem PVC gegen Fegen und Verbiss von Rehwild, Hasen und Kaninchen.

HÖHE 90 CM

VE 100 Stück

HÖHE 120 CM,

VE 100 Stück



WILDZAUN

Zaunbau in Scheren-, Pfosten-, oder Stützbauweise aus Knotengeflecht, hasensicher.

Höhe 160 cm, 20/15 cm, 50m Rolle



KRAMPEN

2,5x25mm, verzinkt

2,5-kg-Packung



KABELBINDER

Zum Befestigen von z. B. Baumschutzgitterhüllen, Länge 29 cm, Breite 4,8 mm
Packungsinhalt 100 Stück

Für hier nicht aufgeführtes Zubehör, wie z. B. Z-Profile oder Eichenpfähle, sowie größere Mengen bitten wir um Ihre Anfrage.

Bitte beachten Sie, dass es saisonbedingt und auf Grund der aktuellen Rohstoffknappheit zu längeren Lieferzeiten und Preisanpassungen beim Forstzubehör kommen kann.